

Klagenfurt I & II

Durch Öffnen der Verbindungswand vergrößert sich der Raum auf insgesamt 77 m².
Pauseninseln vor den Tagungsräumen.

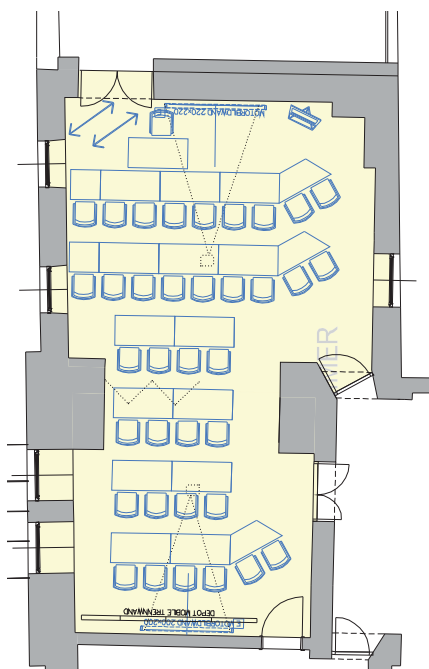

Raummaße: (l-b-h)
12.38 m - 5.59 / 7.29 m - 3,00 m

| m ² | Kino | Parlament | U-Tafel | Kreis | Round-T | Bankett | Empfang |
|----------------|------|-----------|---------|-------|---------|---------|---------|
| | | | | | | | |
| 77 | 70 | 38 | 24 | - | 28 | 30 | 80 |